



PAŃSTWOWA AKADEMIA NAUK STOSOWANYCH W NYSIE



Studia w Nysie

PRZYSZŁOŚĆ
ZACZYNA SIĘ TUTAJ!

STUDIA LICENCJACKIE INŻYNIERSKIE MAGISTERSKIE

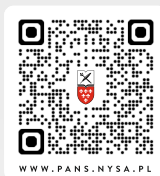

#profesjonaliści #zawodowcy pans.nysa.pl

[PANSwNysie](https://www.facebook.com/PANSwNysie) [akademia.nysa](https://www.instagram.com/akademia.nysa) [pans.nysa](https://www.pans.nysa.pl)

tytuł zawodowy	kierunek	specjalność	czas trwania studiów (lata)
----------------	----------	-------------	-----------------------------

WYDZIAŁ NAUK EKONOMICZNYCH

licencjat	finanse i rachunkowość	<ul style="list-style-type: none"> • kadry i płace • rachunkowość i kontrola finansowa 	3
magister	finanse i rachunkowość	<ul style="list-style-type: none"> • zarządzanie finansami przedsiębiorstw • zarządzanie zasobami ludzkimi 	2

WYDZIAŁ JAZZU

licencjat	jazz i muzyka estradowa	<ul style="list-style-type: none"> • wokalistyka i instrumentalistyka: fortepian, gitara, perkusja, gitara basowa, kontrabas, saksofon, trąbka, puzon • realizacja dźwięku • edukacja artystyczna w jazzie i muzyce estradowej 	3
magister	jazz i muzyka estradowa	<ul style="list-style-type: none"> • wokalistyka i instrumentalistyka: fortepian, gitara, perkusja, gitara basowa, kontrabas, saksofon, trąbka, puzon • produkcja muzyczna i realizacja dźwięku 	2

WYDZIAŁ NAUK MEDYCZNYCH

licencjat	pielęgniarstwo	<ul style="list-style-type: none"> • pielęgniarstwo 	3
magister	pielęgniarstwo	<ul style="list-style-type: none"> • pielęgniarstwo 	2
licencjat	ratownictwo medyczne	<ul style="list-style-type: none"> • ratownictwo medyczne 	3

WYDZIAŁ NAUK SPOŁECZNYCH

licencjat	administracja	<ul style="list-style-type: none"> • administracja celno-skarbowa • administracja publiczna • polityka społeczna 	3
magister	administracja	<ul style="list-style-type: none"> • administracja samorządowa • administracja sądów powszechnych • krajowa administracja skarbowa 	2
licencjat	bezpieczeństwo wewnętrzne	<ul style="list-style-type: none"> • kryminologia i kryminalistyka • ochrona i obrona społeczeństwa • penitencjarystyka i readaptacja społeczna • zarządzanie systemami bezpieczeństwa 	3
magister	bezpieczeństwo wewnętrzne	<ul style="list-style-type: none"> • bezpieczeństwo społeczności lokalnych • służby i formacje ochrony bezpieczeństwa wewnętrznego • zarządzanie w sytuacjach kryzysowych 	2
magister	pedagogika przedszkolna i wczesnoszkolna jednolite studia magisterskie		5

tytuł zawodowy	kierunek	specjalność	czas trwania studiów (lata)
----------------	----------	-------------	-----------------------------

WYDZIAŁ NAUK O ZDROWIU I KULTURZE FIZYCZNEJ

licencjat	dietetyka	<ul style="list-style-type: none"> dietetyka kliniczna dietetyka sportowa psychodietetyka 	3
magister	dietetyka	<ul style="list-style-type: none"> dietetyka pediatria dietetyka sportowa psychodietetyka 	2
licencjat	kosmetologia	<ul style="list-style-type: none"> chemia i technologia kosmetyków kosmetologia specjalistyczna 	3
licencjat	psychofizyczne kształtowanie człowieka	<ul style="list-style-type: none"> trener osobisty trener przygotowania motorycznego 	3

WYDZIAŁ NAUK TECHNICZNYCH

inżynier architekt	architektura	<ul style="list-style-type: none"> architektura światła konserwacja i ochrona zabytków 	4
magister inż. architekt	architektura	<ul style="list-style-type: none"> projektowanie zintegrowane 	1,5
inżynier	informatyka	<ul style="list-style-type: none"> cybersecurity systemy internetowe gry komputerowe i multimedia inżynieria sztucznej inteligencji 	3,5
magister inżynier	informatyka	<ul style="list-style-type: none"> inteligentne technologie informatyczne inżynieria oprogramowania 	1,5
inżynier	zarządzanie i inżynieria produkcji	<ul style="list-style-type: none"> automatyzacja produkcji i systemy mechatroniczne inżynieria jakości inżynieria zrównoważonego rozwoju zarządzanie produkcją i usługami 	3,5
magister inżynier	zarządzanie i inżynieria produkcji	<ul style="list-style-type: none"> logistyka produkcji systemy informatyczne w zarządzaniu zrównoważona, czystsza produkcja 	1,5

WYDZIAŁ NEOFILOLOGII

licencjat	lingwistyka stosowana w zakresie języka angielskiego	<ul style="list-style-type: none"> tłumaczenie pisemne i ustne językowa obsługa biznesu i turystyki nauczanie języka angielskiego 	3
magister	filologia angielska	<ul style="list-style-type: none"> translatoryka 	2
licencjat	lingwistyka stosowana w zakresie języka niemieckiego	<ul style="list-style-type: none"> tłumaczenie pisemne i ustne językowa obsługa biznesu i turystyki nauczanie języka niemieckiego 	3
magister	filologia germańska	<ul style="list-style-type: none"> translatoryka 	2

ADMINISTRACJA

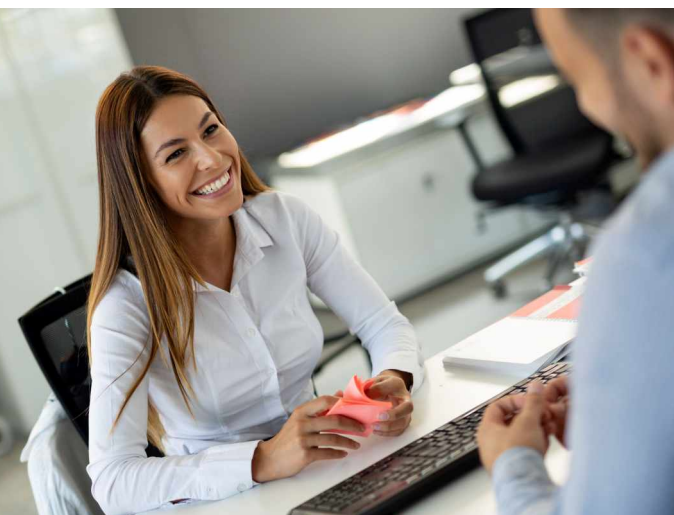
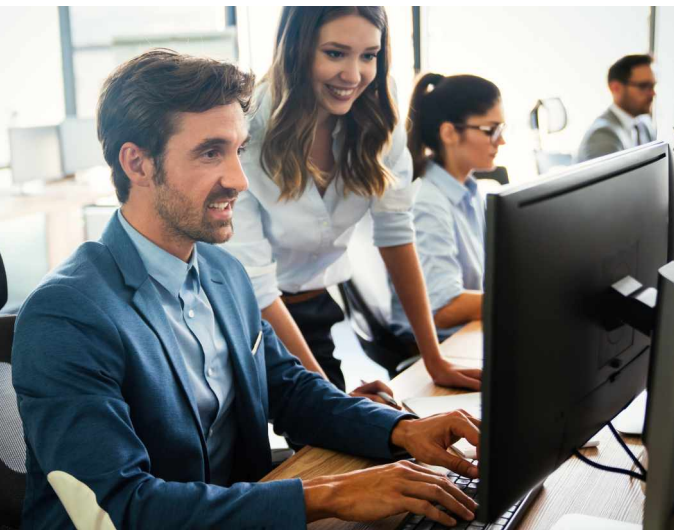

STUDIA LICENCJACKIE (I STOPNIA)

SPECJALNOŚCI

- administracja celno-skarbowa
- administracja publiczna
- polityka społeczna

FORMA STUDIÓW

- stacjonarne (dzienne)
- „Studiuj i pracuj” -
zajęcia kontaktowe i on-line
w dni powszednie po 16.00
- niestacjonarne (zaoczne)

UZYSKANY TYTUŁ ZAWODOWY
licencjat

CZAS TRWANIA STUDIÓW
6 semestrów (3 lata)

STUDIA MAGISTERSKIE (II STOPNIA)

SPECJALNOŚĆ

- administracja samorządowa
- administracja sądów powszechnych
- krajowa administracja skarbowa

FORMA STUDIÓW

- stacjonarne (dzienne)
- „Studiuj i pracuj” jw.
- niestacjonarne (zaoczne)

UZYSKANY TYTUŁ ZAWODOWY
magister

CZAS TRWANIA STUDIÓW
4 semestry (2 lata)

PO STUDIACH

- praca w instytucjach i organizacjach rządowych, samorządowych, pozarządowych, a także w urzędach wymiaru sprawiedliwości, w kancelariach adwokackich, prawniczych, notarialnych
- praca w organach prewencji i ścigania przestępstw skarbowo-celnych, w wywiadowni gospodarczej
- obsługa administracyjna sektora gospodarki narodowej
- kontynuacja edukacji w wybranej uczelni w kraju lub za granicą

STUDIA INŻYNIERSKIE (I STOPNIA)

SPECJALNOŚCI

- architektura światła
- konserwacja i ochrona zabytków

PROGRAMY

- PO WER 3.5 – m.in.: szkolenia w zakresie komputerowego wspomagania projektowania AutoCAD, Revit Architecture, ArchiCAD, wyjazdy studyjne
- ERASMUS+ oferuje m.in.: międzynarodową mobilność edukacyjną studentów
- WARSZTATY MIĘDZYNARODOWE – intensywne zajęcia projektowe w zadaniach praktycznych

FORMA STUDIÓW

- stacjonarne (dziennie)
- stacjonarne (weekendowe)
 - wykłady w trybie dziennym, z uwzględnieniem metod i technik kształcenia na odległość w wymiarze 40% godzin
 - zajęcia praktyczne (laboratoryjne, projektowe) w trybie weekendowym, tj. sobota, niedziela

UZYSKANY TYTUŁ ZAWODOWY

inżynier architekt

CZAS TRWANIA STUDIÓW

8 semestrów (4 lata)

STUDIA MAGISTERSKIE (II STOPNIA)

SPECJALNOŚĆ

- projektowanie zintegrowane

FORMA STUDIÓW

- stacjonarne (dziennie)
- stacjonarne (weekendowe) jw.

UZYSKANY TYTUŁ ZAWODOWY

magister inżynier architekt

CZAS TRWANIA STUDIÓW

3 semestry (1,5 roku)

PO STUDIACH

- praca w jednostkach gospodarczych oraz administracyjnych, których przedmiotem działalności jest programowanie, projektowanie oraz realizacja obiektów architektonicznych i zespołów urbanistycznych

ARCHITEKTURA



BEZPIECZEŃSTWO WEWNĘTRZNE



STUDIA LICENCJACKIE (I STOPNIA)

SPECJALNOŚCI

- kryminologia i kryminalistyka
- ochrona i obrona społeczeństwa
- penitencjarystyka i readaptacja społeczna
- zarządzanie systemami bezpieczeństwa

FORMA STUDIÓW

- stacjonarne (dzienne)
- niestacjonarne (zaoczne)

UZYSKANY TYTUŁ ZAWODOWY licencjat

CZAS TRWANIA STUDIÓW 6 semestrów (3 lata)



STUDIA MAGISTERSKIE (II STOPNIA)

SPECJALNOŚCI

- bezpieczeństwo społeczności lokalnych
- służby i formacje ochrony bezpieczeństwa wewnętrznego
- zarządzanie w sytuacjach kryzysowych

FORMA STUDIÓW

- „Studuj i pracuj” - zajęcia kontaktowe i on-line w dni powszednie po 16.00
- niestacjonarne (zaoczne)

UZYSKANY TYTUŁ ZAWODOWY magister

CZAS TRWANIA STUDIÓW 4 semestry (2 lata)



PO STUDIACH

- praca w administracji publicznej z ukierunkowaniem na służby odpowiedzialne za bezpieczeństwo wewnętrzne państwa – Państwowa Straż Pożarna, Policja, Służba Więzienna itp.
- zarządzanie bezpieczeństwem organizacji w sytuacjach kryzysowych

DIETETYKA

STUDIA LICENCJACKIE (I STOPNIA)

SPECJALNOŚCI

- dietetyka kliniczna
- dietetyka sportowa
- psychodietetyka

FORMA STUDIÓW

- stacjonarne (dienne)
- stacjonarne (weekendowe)
z realizacją zajęć kontaktowych
w weekendy, wykłady w trybie
on-line w dni powszednie
w godzinach wieczornych

UZYSKANY TYTUŁ ZAWODOWY
licencjat

CZAS TRWANIA STUDIÓW

6 semestrów (3 lata)

STUDIA MAGISTERSKIE (II STOPNIA)

SPECJALNOŚCI

- dietetyka pediatryczna
- dietetyka sportowa
- psychodietetyka

FORMA STUDIÓW

- stacjonarne (dienne)
- niestacjonarne (zaoczne)

UZYSKANY TYTUŁ ZAWODOWY
magister

CZAS TRWANIA STUDIÓW

4 semestry (2 lata)

PO STUDIACH

- praca w zawodzie dietetyka w szpitalnych działach żywienia, sanatoriach, ośrodkach sportowych i rekreacyjnych oraz rehabilitacyjnych, jak również w hotelach i restauracjach
- praca w poradniach dietetycznych przy gabinetach kosmetycznych, ośrodkach SPA, gabinetach odnowy biologicznej, fitness klubach, siłowniach
- prowadzenie własnej działalności gospodarczej w zakresie poradnictwa dietetycznego, m.in. dla osób z zaburzeniami odżywiania (anoreksja, bulimia, BED, ortoreksja i bigoreksja)





STUDIA LICENCJACKIE (I STOPNIA)

SPECJALNOŚCI

- kadry i płace
- rachunkowość i kontrola finansowa

FORMA STUDIÓW

- stacjonarne (dienne)
- stacjonarne (weekendowe) z realizacją zajęć kontaktowych w weekendy, wykłady i seminaria w trybie on-line w dni powszednie w godzinach wieczornych
- niestacjonarne (zaoczne)

UZYSKANY TYTUŁ ZAWODOWY
licencjat

CZAS TRWANIA STUDIÓW
6 semestrów (3 lata)

STUDIA MAGISTERSKIE (II STOPNIA)

SPECJALNOŚCI

- zarządzanie finansami przedsiębiorstw
- zarządzanie zasobami ludzkimi

FORMA STUDIÓW

- stacjonarne (dienne)
- niestacjonarne (zaoczne)

UZYSKANY TYTUŁ ZAWODOWY
magister

CZAS TRWANIA STUDIÓW
4 semestry (2 lata)

PO STUDIACH

- praca w zawodzie księgowego, pracownika działu analiz ekonomicznych, menadżera finansowego
- praca w zawodzie kadrowego, specjalisty ds. wynagrodzeń
- działalność na własny rachunek
- praca w biurach rachunkowych, bankach, firmach ubezpieczeniowych, jednostkach samorządu terytorialnego, w ZUS oraz w jednostkach administracji skarbowej

INFORMATYKA



STUDIA INŻYNIERSKIE (I STOPNIA)

SPECJALNOŚCI

- cybersecurity
- gry komputerowe i multimedia
- inżynieria sztucznej inteligencji
- systemy internetowe

FORMA STUDIÓW

- stacjonarne (dzienne)
- niestacjonarne (zaoczne)

UZYSKANY TYTUŁ ZAWODOWY

inżynier

CZAS TRWANIA STUDIÓW

7 semestrów (3,5 roku)

STUDIA MAGISTERSKIE (II STOPNIA)

SPECJALNOŚĆ

- inteligentne technologie informatyczne
- inżynieria oprogramowania

FORMA STUDIÓW

- stacjonarne (dzienne)
- niestacjonarne (zaoczne)

UZYSKANY TYTUŁ ZAWODOWY

magister inżynier

CZAS TRWANIA STUDIÓW

3 semestry (1,5 roku)

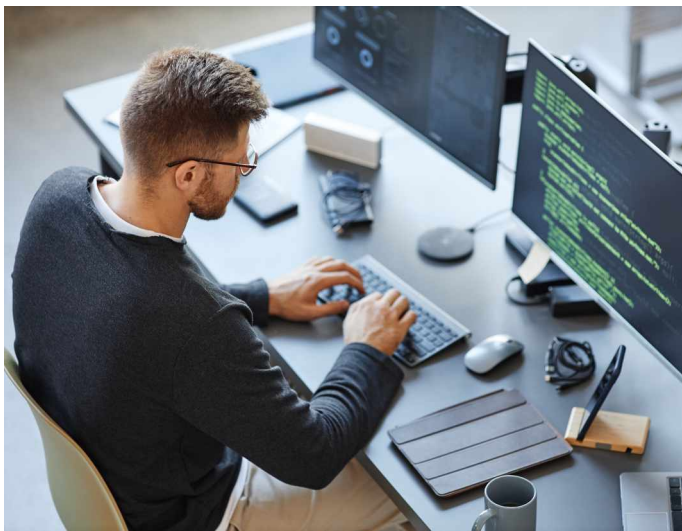

PO STUDIACH

- programista dla desktop i urządzeń mobilnych: C++, C#, JAVA, Python, SQL, Electron, Kotlin
- programista WEB: PHP, JAVA, JS, TS, Angular, Node, React, Vue
- specjalista ds. testowania i wdrażania i bezpieczeństwa systemów oraz sieci
- projektant gier i grafik komputerowy: Unity, Unreal Engine, Blender, 3DS Max
- inżynier uczenia maszynowego, głębokiego uczenia, LLM, NLP

PO STUDIACH II stopnia

- tworzenie i eksploatacja systemów AI oraz analizy danych
- tworzenie systemów przetwarzania obrazów i systemów wizyjnych
- projektowanie interfejsów, praca w systemie ciągłego wytwarzania oprogramowania
- projektowanie i wytwarzanie aplikacji wieloplatformowych

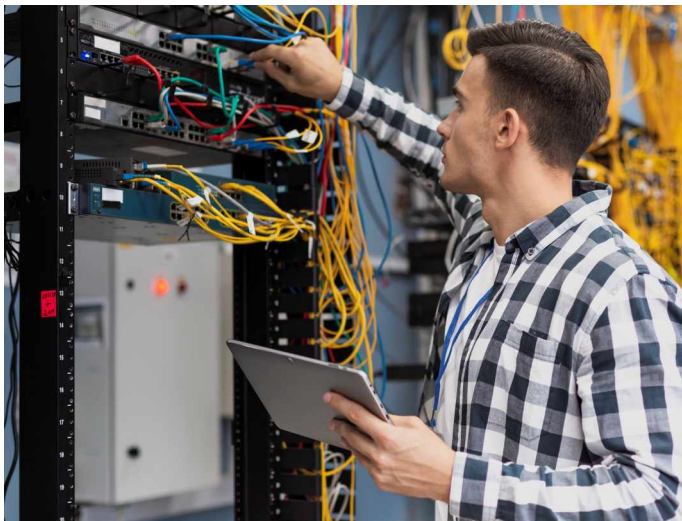

JAZZ I MUZYKA ESTRADOWA

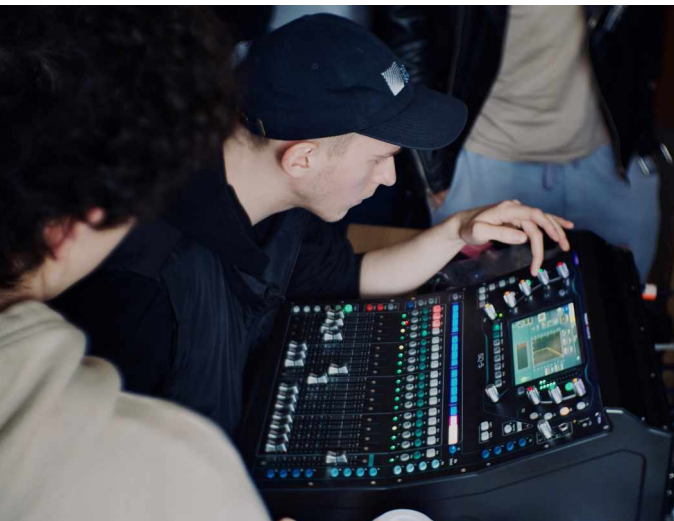

STUDIA LICENCJACKIE (I STOPNIA)

SPECJALNOŚCI

- wokalistyka i instrumentalistyka: fortepian, gitara, perkusja, gitara basowa, kontrabas, saksofon, trąbka, puzon
- realizacja dźwięku
- edukacja artystyczna w jazzie i muzyce estradowej

FORMA STUDIÓW

- stacjonarne (dzienne)

UZYSKANY TYTUŁ ZAWODOWY licencjat

CZAS TRWANIA STUDIÓW

6 semestrów (3 lata)

STUDIA MAGISTERSKIE (II STOPNIA)

SPECJALNOŚCI

- wokalistyka i instrumentalistyka: fortepian, gitara, perkusja, gitara basowa, kontrabas, saksofon, trąbka, puzon
- produkcja muzyczna i realizacja dźwięku

FORMA STUDIÓW

- stacjonarne (dzienne)

UZYSKANY TYTUŁ ZAWODOWY magister

CZAS TRWANIA STUDIÓW

4 semestry (2 lata)

PO STUDIACH

- prowadzenie własnej działalności artystycznej, koncertowej, nagraniowej oraz impresariatów i agencji koncertowych
- organizacja i realizacja wydarzeń i projektów artystycznych w połączeniu z multimediami
- praca w szkolnictwie ogólnym, prowadzenie kursów i warsztatów muzycznych
- obróbka i miksowanie materiału dźwiękowego, rekonstrukcja dźwięku, mastering, montaż, a także nagłaśnianie live
- praca w studiach nagrań, radiu, telewizji, teatrze oraz instytucjach kultury

STUDIA LICENCJACKIE (I STOPNIA)

SPECJALNOŚCI

- chemia i technologia kosmetyków
- kosmetologia specjalistyczna

FORMA STUDIÓW

- stacjonarne (dzienne)
- niestacjonarne (zaoczne)

UZYSKANY TYTUŁ ZAWODOWY

licencjat

CZAS TRWANIA STUDIÓW

6 semestrów (3 lata)

PO STUDIACH

- praca w gabinetach kosmetycznych, ośrodkach odnowy biologicznej oraz ośrodkach SPA, gabinetach dermatologicznych, firmach produkujących kosmetyki, sieciach dystrybucji kosmetyków oraz firmach kosmetycznych
- kontynuacja studiów na poziomie magisterskim w kraju lub za granicą

KOSMETOLOGIA

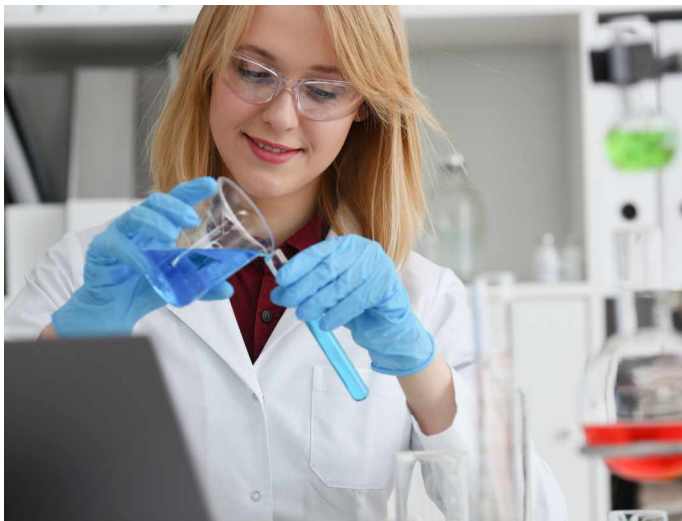
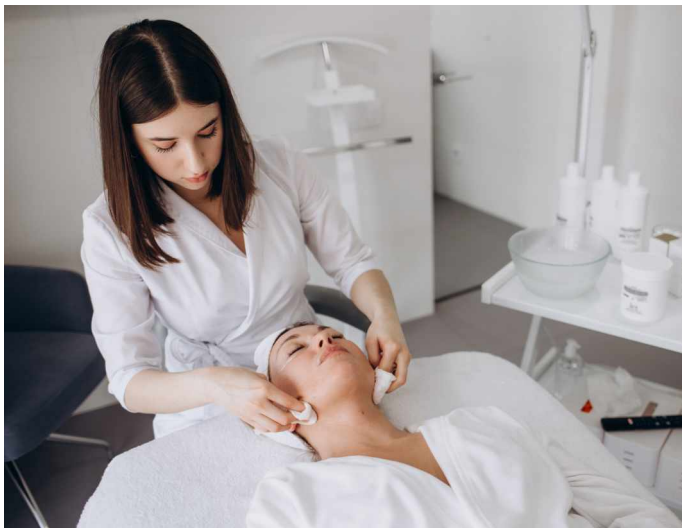

LINGWISTYKA STOSOWANA

FILOLOGIA ANGIELSKA



STUDIA LICENCJACKIE (I STOPNIA)

SPECJALIZACJE

- tłumaczenie pisemne i ustne
- językowa obsługa biznesu i turystyki
- nauczanie języka angielskiego

FORMA STUDIÓW

- stacjonarne (dzienne)

UZYSKANY TYTUŁ ZAWODOWY licencjat

CZAS TRWANIA STUDIÓW 6 semestrów (3 lata)

STUDIA MAGISTERSKIE (II STOPNIA)

SPECJALNOŚĆ

- translatoryka

FORMA STUDIÓW

- stacjonarne (dzienne)

UZYSKANY TYTUŁ ZAWODOWY magister

CZAS TRWANIA STUDIÓW 4 semestry (2 lata)

PO STUDIACH

- praca jako tłumacz w biurach tłumaczeń oraz przedsiębiorstwach i instytucjach prowadzących działalność międzynarodową
- praca jako lektor/nauczyciel w szkołach niepublicznych, przedszkolach, prywatnych szkołach językowych (uprawnienia do pracy jako nauczyciel w szkołach publicznych studenci nabywają po ukończeniu studiów magisterskich)
- kontynuacja edukacji w wybranej uczelni w kraju lub za granicą

STUDIA LICENCJACKIE (I STOPNIA)

SPECJALIZACJE

- tłumaczenie pisemne i ustne
- językowa obsługa biznesu i turystyki
- nauczanie języka niemieckiego

FORMA STUDIÓW

- stacjonarne (dienne)

UZYSKANY TYTUŁ ZAWODOWY

licencjat

CZAS TRWANIA STUDIÓW

6 semestrów (3 lata)

STUDIA MAGISTERSKIE (II STOPNIA)

SPECJALNOŚĆ

- translatoryka

FORMA STUDIÓW

- stacjonarne (dienne)

UZYSKANY TYTUŁ ZAWODOWY

magister

CZAS TRWANIA STUDIÓW

4 semestry (2 lata)

PO STUDIACH

- praca jako tłumacz pisemny i ustny (w tym specjalistyczny) w sektorze usług językowych, w instytucjach administracji i kultury
- praca w przedsiębiorstwach prowadzących działalność na rynkach międzynarodowych
- kontynuacja edukacji w wybranej uczelni w kraju lub za granicą

LINGWISTYKA STOSOWANA FILOLOGIA GERMAŃSKA



PEDAGOGIKA PRZEDSZKOLNA I WCZESNOSZKOLNA

to
SCHOOL



JEDNOLITE STUDIA MAGISTERSKIE

FORMA STUDIÓW

- stacjonarne (dienne)
- niestacjonarne (zaoczne)

UZYSKANY TYTUŁ ZAWODOWY
magister

CZAS TRWANIA STUDIÓW
10 semestrów (5 lat)

PO STUDIACH

- praca jako nauczyciel przedszkola w przedszkolach publicznych, niepublicznych, oddziałach przedszkolnych przy szkołach podstawowych, w klubach malucha, klubach przedszkolaka, punktach przedszkolnych, klasach zerowych
- praca jako nauczyciel edukacji wczesnoszkolnej (klasy I-III) w szkołach podstawowych publicznych, niepublicznych, społecznych, wyznaniowych
- absolwent posiada również przygotowanie i kompetencje do nauczania języka obcego w przedszkolu oraz klasach I-III

STUDIA LICENCJACKIE (I STOPNIA)

FORMA STUDIÓW

- stacjonarne (dzienne)
- stacjonarne (dzienne) z realizacją zajęć teoretycznych w czasie zjazdów weekendowych

UZYSKANY TYTUŁ ZAWODOWY

licencjat pielęgniarstwa

CZAS TRWANIA STUDIÓW

6 semestrów (3 lata)

STUDIA MAGISTERSKIE (II STOPNIA)

FORMA STUDIÓW

- stacjonarne (dzienne)
- stacjonarne (dzienne) z realizacją zajęć teoretycznych w czasie zjazdów weekendowych

UZYSKANY TYTUŁ ZAWODOWY

magister pielęgniarstwa

CZAS TRWANIA STUDIÓW

4 semestry (2 lata)

PO STUDIACH

- podjęcie pracy w szpitalach, zakładach podstawowej opieki zdrowotnej i opiekuńczo-leczniczych, poradniach specjalistycznych, oddziałach ratownictwa medycznego, sanatoriach, uzdrowiskach, klinikach i katedrach wyższych uczelni medycznych, szkołach, instytucjach zarządzających ochroną zdrowia, zakładach opieki społecznej, wydziałach zdrowia instytucji samorządowych, ośrodkach promocji zdrowia, infrastrukturze funduszu ochrony zdrowia



PSYCHOFIZYCZNE KSZTAŁTOWANIE CZŁOWIEKA



STUDIA LICENCJACKIE (I STOPNIA)

SPECJALNOŚCI

- trener osobisty
- trener przygotowania motorycznego

FORMA STUDIÓW

- stacjonarne (dzienne)
- niestacjonarne (zaoczne)

UZYSKANY TYTUŁ ZAWODOWY licencjat

CZAS TRWANIA STUDIÓW 6 semestrów (3 lata)

PO STUDIACH

- wykonywanie zawodu trenera osobistego wyposażonego w wiedzę i umiejętności zapewniające profesjonalną pracę – trening psychofizyczny z każdym człowiekiem indywidualnie
- praca w klubach sportowych, rekreacyjnych, fitness, ośrodkach wypoczynku, na obozach sportowych
- kontynuacja studiów na poziomie magisterskim w kraju lub za granicą

STUDIA LICENCJACKIE (I STOPNIA)

FORMA STUDIÓW

- stacjonarne (dziennie)
- stacjonarne (dziennie) z realizacją zajęć kontaktowych w czasie zjazdów weekendowych

UZYSKANY TYTUŁ ZAWODOWY

licencjat

CZAS TRWANIA STUDIÓW

6 semestrów (3 lata)

PO STUDIACH

- podjęcie pracy jako ratownik medyczny w ramach Zintegrowanego Systemu Ratownictwa Medycznego w Polsce lub za granicą w podstawowych i specjalistycznych zespołach ratownictwa medycznego, w szpitalnych oddziałach ratunkowych, specjalistycznych służbach ratowniczych oraz ośrodkach nauczających, w Centrum Powiadamiania Ratunkowego szczebla powiatowego i regionalnego
- praca w powiatowych i wojewódzkich zespołach do spraw opracowania regionalnych planów zabezpieczenia kryzysowego, w strukturach Krajowego Systemu Ratowniczo-Gaśniczego
- praca w charakterze instruktora pierwszej pomocy w szkołach, jednostkach Straży Pożarnej, służbach ratowniczych i zakładach pracy o dużym ryzyku wypadkowości, w służbach zajmujących się bezpieczeństwem i higieną pracy w zakładach przemysłowych oraz w charakterze koordynatora medycznego przy zabezpieczeniu imprez masowych
- kontynuacja studiów na poziomie magisterskim w kraju lub za granicą

RATOWNICTWO MEDYCZNE



ZARZĄDZANIE INŻYNIERIA PRODUKCJI



STUDIA INŻYNIERSKIE (I STOPNIA)

SPECJALNOŚCI

- automatyzacja produkcji i systemy mechatroniczne
- inżynieria jakości
- inżynieria zrównoważonego rozwoju
- zarządzanie produkcją i usługami

FORMA STUDIÓW

- stacjonarne (dzienne)
- niestacjonarne (zaoczne)

UZYSKANY TYTUŁ ZAWODOWY

inżynier

CZAS TRWANIA STUDIÓW

7 semestrów (3,5 roku)

STUDIA MAGISTERSKIE (II STOPNIA)

SPECJALNOŚCI

- logistyka produkcji
- systemy informatyczne w zarządzaniu
- zrównoważona, czystsza produkcja

FORMA STUDIÓW

- stacjonarne (dzienne)
- niestacjonarne (zaoczne)

UZYSKANY TYTUŁ ZAWODOWY

magister inżynier

CZAS TRWANIA STUDIÓW

3 semestry (1,5 roku)

PO STUDIACH

- prowadzenie własnej firmy produkcyjnej lub usługowej
- praca w przedsiębiorstwie produkcyjnym na stanowiskach: inżyniera produkcji, inżyniera rozwoju produktu w dziale projektowania konstrukcyjnego czy technicznego, inżyniera ds. jakości, kierownika zespołu zadaniowego, organizacyjnego lub technicznego przygotowywania produkcji



PRAKTYKI ZAWODOWE - NAUKA, KTÓRA DZIAŁA W PRAKTYCE

W PANS w Nysie wiemy, że prawdziwe umiejętności zdobywa się nie tylko w sali wykładowej, ale także w realnym środowisku pracy. Dlatego praktyczna nauka zawodu to kluczowy element studiów na naszej Uczelni!

Każdy student realizuje obowiązkowe praktyki zawodowe:

- 6 miesięcy na studiach I stopnia,
- 3 miesiące na studiach II stopnia.

To właśnie podczas praktyk zdobędziesz pierwsze doświadczenie zawodowe, poznasz branżę od środka i nawiądziesz kontakty, które często stają się początkiem Twojej kariery.

Uczelnia współpracuje z wieloma firmami, instytucjami i organizacjami - dzięki temu masz pewność, że Twoje praktyki będą dopasowane do kierunku studiów i potrzeb rynku pracy. Przedsiębiorcy aktywnie uczestniczą w tworzeniu programów nauczania, byś zdobywał/a kompetencje, których naprawdę poszukują pracodawcy.

WSPÓŁPRACA Z BIZNESEM - TWOJE WEJŚCIE W ŚWIAT

Dzięki szerokiej sieci partnerstw z firmami, instytucjami samorządowymi, fundacjami oraz stowarzyszeniami z całego województwa opolskiego, studenci PANS w Nysie mają dostęp do **praktyk, staży oraz projektów biznesowych**.

To szansa, by:

- zdobyć **pierwsze doświadczenie zawodowe**,
- sprawdzić się w pracy zespołowej,
- poznać przyszłych pracodawców i mentorów.

Współpraca naukowo-badawcza z przedsiębiorcami daje studentom możliwość testowania swoich **innowacyjnych pomysłów** w praktyce.

Akademickie Centrum Zrównoważonego Rozwoju wspiera w nawiązywaniu kontaktów z biznesem, tworzeniu prac dyplomowych, prowadzeniu badań i rozwijaniu pasji naukowych.

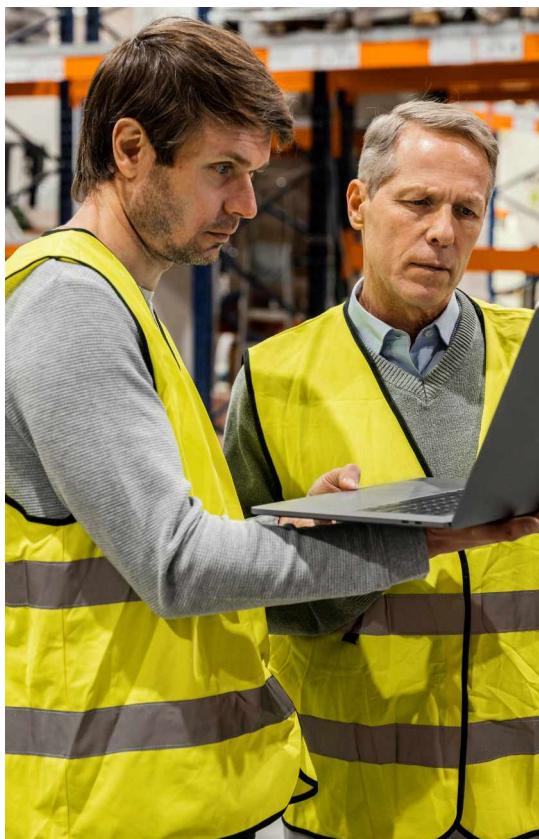

NAUKA I STUDIA ZA GRANICĄ - ZOBACZ ŚWIAT Z PANS W NYSIE

Marzysz o **studiach lub praktykach zagranicznych?**

A może chcesz wyjechać na **krótkoterminową mobilność mieszaną na studia lub praktykę, kurs intensywny BIP lub szkołę letnią?** Bałkany? A może jednak Meksyk czy USA?

Nie jesteś jeszcze gotowy?

Weź zatem udział w **Międzynarodowej Szkole Letniej** organizowanej w PANS w Nysie po zakończeniu semestru letniego i sprawdź swoje możliwości, nawiąż znajomości i poznaj inne kultury bez „skoku na głęboka wodę”.

Program **ERASMUS+** oraz inne inicjatywy **Biura Współpracy Międzynarodowej** otwierają przed Tobą nowe możliwości i drzwi do **blisko 200 uczelni i instytucji edukacyjnych na całym świecie.**

Wyjazdy zagraniczne to nie tylko nauka języka i zdobywanie doświadczenia – to także **przygoda życia**, nowe przyjaźnie i perspektywa pracy w międzynarodowym środowisku.

Zajrzyj do przewodnika stworzonego **przez studentów dla studentów:**

<https://esn.org/students>

Szczegóły rekrutacji, wzory dokumentów i formularz zgłoszeniowy znajdziesz w zakładce **Erasmus+** na stronie: <https://pans.nysa.pl/org/bwm>

- Program Erasmus+ KA171: 54 uczelnie z 22 krajów na 5 kontynentach
- Program Erasmus+ KA131: ponad 100 uczelni z 22 krajów europejskich
- Inne programy i umowy o współpracy: około 50 uczelni z całego świata



GDZIE MOŻNA WYJECHAĆ?

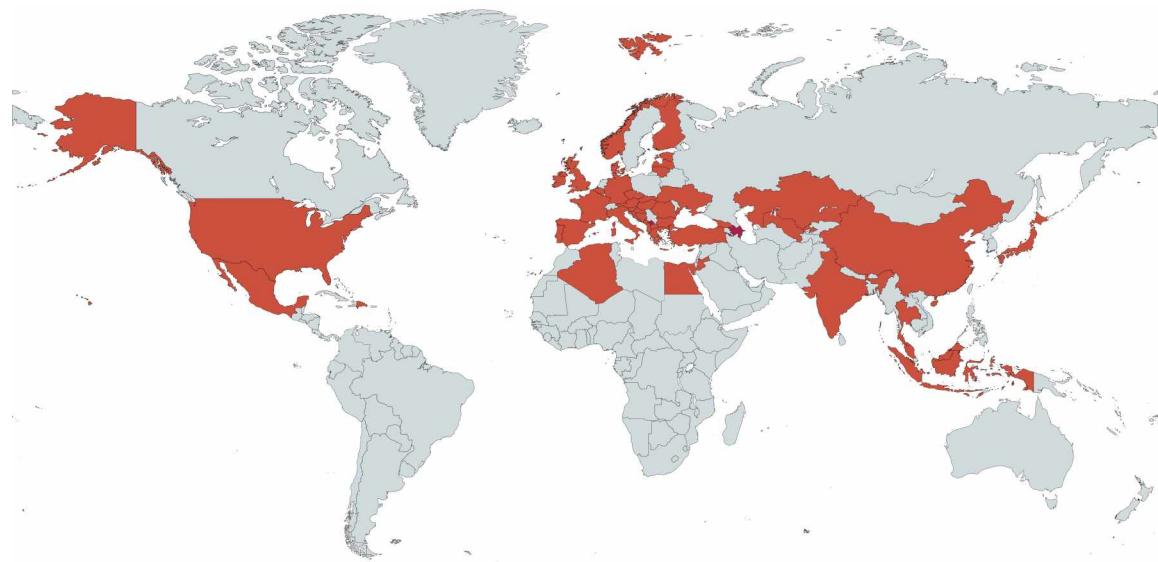

BIBLIOTEKA - TWOJE CENTRUM WIEDZY 24/7

Biblioteka PANS w Nysie to nie tylko półki z książkami – to **nowoczesne centrum wiedzy** wspierające naukę, badania i rozwój studentów.

Znajdziesz tu bogaty księgozbiór naukowy, dostęp do licencjonowanych źródeł elektronicznych i wygodny katalog on-line, który pozwala:

- wyszukiwać i rezerwować książki,
- przedłużać terminy zwrotu,
- otrzymywać automatyczne przypomnienia.

Dla Twojej wygody biblioteka działa również zdalnie – korzystaj z **książkomatu** oraz **wrzutni** dostępnych w budynku A przy wejściu głównym.

Oba urządzenia są czynne **całą dobę, 7 dni w tygodniu, również w święta!**

BIURO PRAKTYK I KARIER ZAWODOWYCH

Biuro Praktyk i Karier Zawodowych to Twoje centrum wsparcia – pomożemy Ci znaleźć praktyki, staże, pierwszą pracę, a także przygotować profesjonalne dokumenty aplikacyjne. Szczegóły ofert, zasady realizacji praktyk oraz formularze znajdziesz na stronie Biura Praktyk i Karier Zawodowych: <https://pans.nysa.pl/org/bk>

STYPENDIA - WSPARCIE, NA KTÓRE MOŻESZ LICZYĆ

W PANS w Nysie wiemy, że studia to inwestycja w przyszłość – i chcemy Ci ją ułatwić. Dlatego oferujemy szeroki system **stypendiów i pomocy materialnej**, z których mogą korzystać **wszyscy studenci** – zarówno studiów stacjonarnych, jak i niestacjonarnych, niezależnie od wieku czy kierunku kształcenia.

Dzięki temu możesz otrzymać:

STYPENDIUM SOCJALNE – dla osób w trudniejszej sytuacji finansowej

STYPENDIUM REKTORA – za bardzo dobre wyniki w nauce lub osiągnięcia sportowe

STYPENDIUM DLA OSÓB Z NIEPEŁNOSPRAWNOŚCIAMI

STYPENDIUM MINISTRA ZA WYBITNE OSIĄGNIĘCIA

ZAPOMOGĘ – w nagłych, trudnych sytuacjach życiowych

To jednak nie wszystko! Studenci PANS w Nysie mogą także ubiegać się o dodatkowe wsparcie lokalne i prywatne, m.in.:

MIESZKANIOWE STYPENDIUM BURMISTRZA NYSY

STYPENDIUM BURMISTRZA NYSY DLA OLIMPIJCZYKA

STYPENDIUM BURMISTRZA NYSY

STYPENDIUM BURMISTRZA OTMUCHOWA

STYPENDIA FUNDOWANE PRZEZ PRZEDSIĘBIORCÓW

– doceniających najlepszych i najaktywniejszych studentów

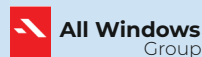

Więcej informacji o zasadach przyznawania świadczeń znajdziesz na stronie:
<https://pans.nysa.pl/org/stypendia>

WSPARCIE OSÓB Z NIEPEŁNOSPRAWNOŚCIAMI - STUDIA BEZ BARIER

Każdy ma prawo do nauki – i w PANS w Nysie naprawdę o to dbamy.

Nasze **Biuro Pomocy Materialnej i Obsługi Osób Niepełnosprawnych** zapewnia kompleksowe wsparcie studentom, którzy potrzebują indywidualnej pomocy w trakcie studiów.

Oferujemy:

- praktyczne wsparcie organizacyjne i techniczne,
- dostosowanie procesu nauki do potrzeb,
- życzliwą i profesjonalną obsługę,
- pomoc w uzyskaniu stypendium dla osób z niepełnosprawnościami.



W PANS w Nysie **każda osoba z niepełnosprawnością** ma możliwość studiowania na równych zasadach.

Jeśli potrzebujesz porady, pomocy lub informacji – skontaktuj się z nami osobiście, telefonicznie lub mailowo.

Więcej informacji: <https://pans.nysa.pl/org/stypendia>

DOM STUDENTA - TWOJE MIEJSCE W NYSIE

Dla osób, które chcą zamieszkać bliżej uczelni, oferujemy komfortowe **pokoje jedno- oraz dwuosobowe w Domu Studenta**.

To idealna przestrzeń do nauki, odpoczynku i integracji z innymi studentami.

Pierwszeństwo w uzyskaniu miejsca mają osoby, które:

- znajdują się w trudnej sytuacji materialnej lub życiowej,
- mają znacznie utrudniony dojazd do uczelni z miejsca zamieszkania.

Przydział miejsc odbywa się w dwóch etapach:

- **I etap – 60% miejsc:** dla studentów I, II i III roku studiów I stopnia oraz I roku studiów II stopnia (wnioski do **15 maja**),
- **II etap – 40% miejsc:** dla nowo przyjętych studentów na I rok studiów I i II stopnia (wnioski do **30 sierpnia**).

SAMORZĄD STUDENCKI

Chcesz, żeby na uczelni działo się więcej? A może masz głowę pełną pomysłów, kochasz wydarzenia albo po prostu lubisz działać z ludźmi?

Dołącz do **Samorządu Studenckiego PANS w Nysie** - ekipy, która napędza studenckie życie! To oni stoją za najciekawszymi akcjami, integracjami, koncertami i wydarzeniami, które sprawiają, że studia to coś więcej niż zajęcia i kolokwia. W Samorządzie:

- poznasz ludzi, którzy nadają na Twoich falach,
- zorganizujesz imprezę, wydarzenie lub projekt,
- będziesz mieć realny wpływ na to, jak wygląda życie studentów w PANS,
- zdobędziesz doświadczenie, które świetnie wygląda w CV — i jeszcze lepiej brzmi na rozmowie kwalifikacyjnej.

Chcesz działać? Dołącz. <https://pans.nysa.pl/org/student>

STUDENCKIE KOŁA NAUKOWE - MIEJSCE DLA TWOJEJ PASJI

Masz w sobie ciekawość świata, chcesz działać, tworzyć i rozwijać się poza salą wykładową? W PANS w Nysie czeka na Ciebie aż **29 Studenckich Kół Naukowych (SKN)** – każde inne, każde wyjątkowe, ale wszystkie łączy jedno: **pasja do odkrywania i dzielenia się wiedzą!**

Studenckie Koła Naukowe to **dobrowolne grupy studentów**, którzy – pod opieką nauczycieli akademickich - realizują własne pomysły, prowadzą badania, organizują wydarzenia i wspierają lokalne inicjatywy.

Działalność w SKN to nie tylko nauka – to także:

rozwijanie zainteresowań i kompetencji, udział w konferencjach, warsztatach i szkoleniach, wyjazdy naukowe i projekty badawcze, organizacja wydarzeń i akcji społecznych (np. zbiórki krwi czy Mistrzostwa PANS w Nysie w Ratownictwie Medycznym), możliwość współpracy z ekspertami i zdobywania doświadczenia, które procentuje na rynku pracy.

Dołączenie do SKN to pierwszy krok, by stać się **aktywnym członkiem życia akademickiego**, a nie tylko uczestnikiem zajęć.

Kto wie – może to właśnie Twoje pomysły staną się inspiracją dla kolejnych pokoleń studentów?

AKADEMICKI ZWIĄZEK SPORTOWY - RUCH, PASJA, DRUŻYNA

Sport to energia, rywalizacja i świetna zabawa - dlatego w PANS w Nysie pręcznie działa **Akademicki Związek Sportowy (AZS)**,

który zrzesza studentów kochających aktywność fizyczną. To miejsce dla każdego, kto chce:

- uprawiać ulubioną dyscyplinę,
- reprezentować Uczelnię w zawodach,
- dbać o kondycję i zdrowie,
- poznać ludzi z pasją i duchem sportowej rywalizacji.

Co roku klub **AZS PANS w Nysie** zdobywa medalowe miejsca w **Akademickich Mistrzostwach Polski**, a nasi sportowcy stają na podium w wielu konkurencjach.

Sekcje AZS obejmują m.in.:

koszykówkę, narciarstwo alpejskie, kolarstwo górskie, siatkówkę i siatkówkę plażową, walki MMA – Lutadores, biegi przełajowe, trójbój siłowy, szachy, taniec – Tanero, piłkę nożną i futsal, tenis stołowy, lekkoatletykę, wspinaczkę sportową, ergometr wiosłarski, snowboard, brydża sportowego i wiele innych!



BEZPŁATNE STUDIA STACJONARNE (DZIENNE)

KONKURENCYJNE CENOWO STUDIA NIESTACJONARNE (ZAOCZNE)

STUDIA I STOPNIA

INŻYNIERSKIE

- architektura
- informatyka
- zarządzanie i inżynieria produkcji

LICENCJACKIE

- administracja
- bezpieczeństwo wewnętrzne
- dietetyka
- finanse i rachunkowość
- jazz i muzyka estradowa
- kosmetologia
- lingwistyka stosowana w zakresie języka angielskiego
- lingwistyka stosowana w zakresie języka niemieckiego
- pielęgniarstwo
- psychofizyczne kształtowanie człowieka
- ratownictwo medyczne

STUDIA II STOPNIA

MAGISTERSKIE

- administracja
- architektura
- bezpieczeństwo wewnętrzne
- dietetyka
- filologia angielska
- filologia germańska
- informatyka
- finanse i rachunkowość
- jazz i muzyka estradowa
- pielęgniarstwo
- zarządzanie i inżynieria produkcji



JEDNOLITE STUDIA MAGISTERSKIE

- pedagogika przedszkolna i wczesnoszkolna

Rekrutacja na studia w roku akademickim 2026/2027 rozpoczyna się 1 czerwca 2026 r.

Kandydaci na studia I stopnia na wszystkich kierunkach (za wyjątkiem kierunku jazz i muzyka estradowa) przyjmowani są na podstawie konkursu świadectw dojrzałości.

Kandydaci na studia II stopnia na wszystkich kierunkach (za wyjątkiem kierunku jazz i muzyka estradowa) przyjmowani są na podstawie wyników ukończenia studiów co najmniej pierwszego stopnia.

Dla kandydatów na studia na kierunku jazz i muzyka estradowa (I i II stopnia) przeprowadzone zostaną egzaminy wstępne.

Szczegóły dotyczące zasad przeprowadzania postępowania kwalifikacyjnego oraz wymaganych dokumentów znajdującą się na stronie <https://rekrutacja.pans.nysa.pl>



W ramach programu „Za darmo studiujesz, za darmo mieszkasz” Urząd Miasta funduje Studentom stypendia mieszkaniowe

48-300 Nysa, ul. Armii Krajowej 7, tel.: 77 448 47 00
pans.nysa.pl, [Facebook.pl/PANSwNysie](https://www.facebook.com/PANSwNysie)
REKRUTACJA tel.: 77 447 48 49
e-mail: rekrutacja@pans.nysa.pl

5 dodatkowych kompetencji ABSOLWENTÓW

Wykorzystanie dronów w praktyce zawodowej

Studenti wybranych kierunków studiów, w ramach zajęć programowych, zapoznają się z tematyką wykorzystania bezzałogowych statków powietrznych w ich przyszłej pracy zawodowej. Kurs pilotażu bezzałogowych statków powietrznych jest dla wszystkich chętnych studentów PANS w Nysie.

Zasady prowadzenia działalności gospodarczej

W planach studiów wszystkich kierunków przewidziano zajęcia warsztatowe z zakresu zakładania oraz prowadzenia własnej działalności gospodarczej. Zajęcia poprowadzą profesjonalści, którzy odnieśli sukces w biznesie.

Zwiększony wymiar nauki języków obcych

Wszyscy chętni studenci będą mogli poszerzyć swoje kompetencje językowe w ramach dwóch dodatkowych semestrów nauki wybranego języka obcego.

Wyjazdy studyjne

Studenti ostatniego roku studiów mogą brać udział w branżowych targach krajowych i międzynarodowych, wizytach w wiodących instytucjach i firmach oraz konferencjach naukowych. Wyjazdy te umożliwią studentom nawiązanie kontaktów zawodowych oraz zapoznanie się z najnowszymi trendami rynkowymi przed wejściem na rynek pracy.

Pierwsza pomoc

Wszyscy studenci w ramach programów kształcenia odbędą szkolenie z zakresu udzielania pierwszej pomocy ze szczególnym naciskiem na zagrożenia związane z wykonywanym zawodem oraz w ratownictwie drogowym. Zajęcia będą prowadzone przez specjalistów medycyny ratunkowej.

#profesjonaliści #zawodowcy pans.nysa.pl